





ATLANTIDA
E D I F I C I O

ATLANTIDA EDIFICIO promueve:

Viviendas VPO y VPJ de 2 y 3 dormitorios con garaje y trasteros en régimen de cooperativa en Aranda de Duero (Burgos).

-  www.atlantidavpo.com
-  info@atlantidavpo.com
-  947 513 575

Financia:

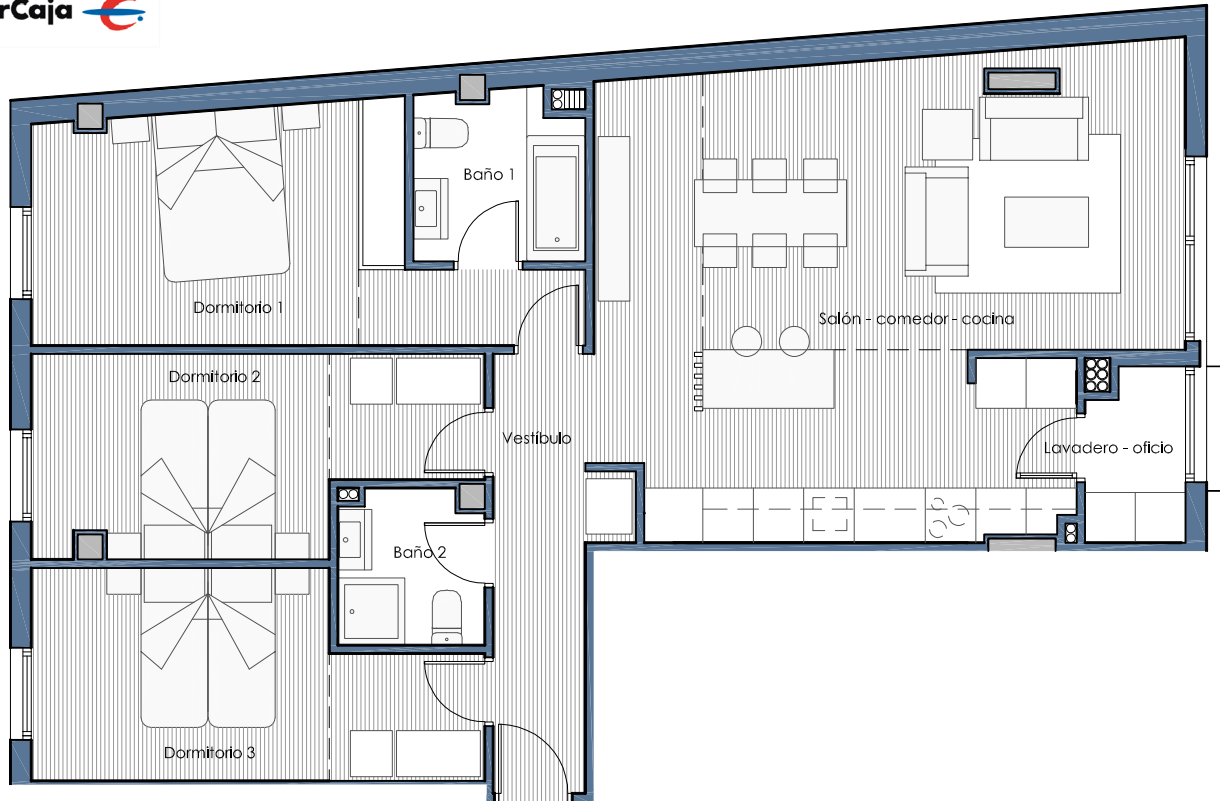

| SUPERFICIE UTIL | (m2) |
|----------------------|--------------|
| interior | 90,00 |
| Vestíbulo | 6,55 |
| Salón-comedor-Cocina | 36,40 |
| Dormitorio 1 | 14,35 |
| Dormitorio 2 | 11,35 |
| Dormitorio 3 | 11,80 |
| Baño 1 | 4,00 |
| Baño 2 | 3,10 |
| Lavadero- oficio | 2,45 |

| SUPERFICIE UTIL TOTAL | 90,00 |
|-------------------------|--------|
| SUP. CONST. INTERIOR | 104,10 |
| SUP. CONST. TOTAL i/zcc | 114,19 |

PLANTAS 1 a 5
VIVIENDAS: 1º P6.C, 2º P6.C, 3º P6.C, 4º P6.C, 5º P6.C



0 1 5 m.

Gestiona: Grupo CHR



COMERCIAL 20190506

NOTA: Los presentes planos e imágenes del edificio carecen de carácter contractual y son un avance del proyecto final. Están sujetos a posibles modificaciones derivadas del proyecto de ejecución, cumplimiento de la normativa o criterio de los arquitectos o DF del proyecto. El mobiliario y especies vegetales reflejados en plano no está incluido. Disposición y tamaño de ventanas variable en cada nivel según la composición de alzados definitiva.