



ATLANTIDA EDIFICIO promueve:

Viviendas VPO y VPJ de 2 y 3 dormitorios con garaje y trasteros en régimen de cooperativa en Aranda de Duero (Burgos).

- www.atlantidavpo.com
- info@atlantidavpo.com
- 947 513 575

Financia:

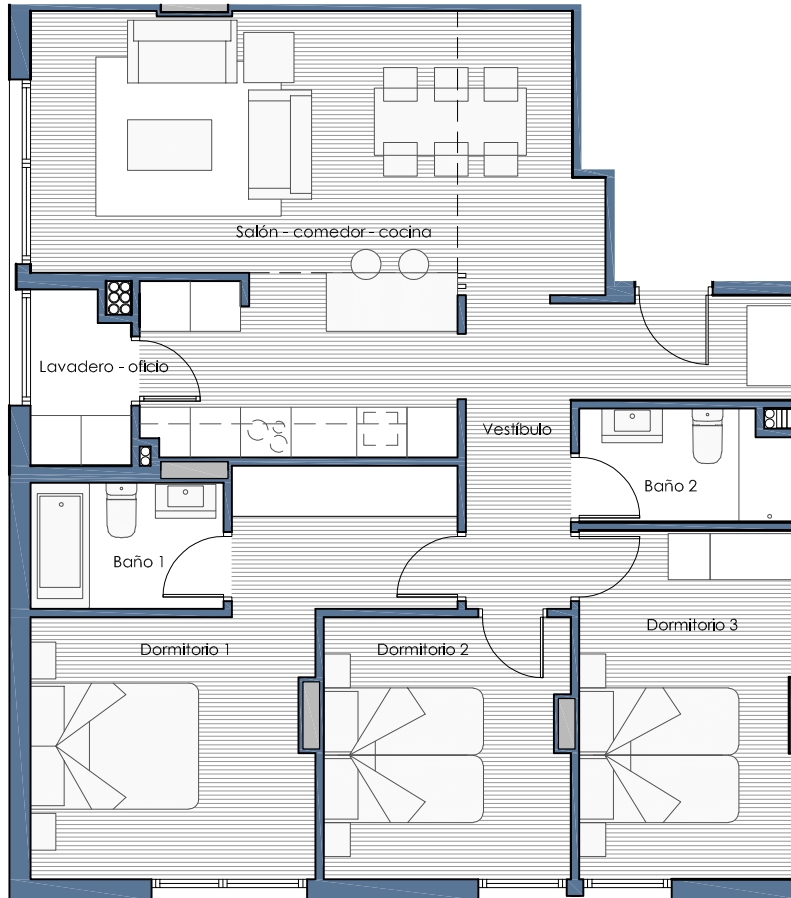

SUPERFICIE UTIL	(m2)
interior	81,40
Vestíbulo	8,30
Salón-comedor-cocina	29,05
Dormitorio 1	15,05
Dormitorio 2	9,00
Dormitorio 3	10,75
Baño 1	3,45
Baño 2	3,35
Lavadero- oficio	2,45

SUPERFICIE UTIL TOTAL	81,40
SUP. CONST. INTERIOR	92,70
SUP. CONST. TOTAL i/zcc	101,68

PLANTAS 1 a 5

VIVIENDAS: 1º P3.B, 2º P3.B, 3º P3.B, 4º P3.B, 5º P3.B



0 1 5 m.

Gestiona: Grupo CHR



COMERCIAL 20190410

NOTA: Los presentes planos e imágenes del edificio carecen de carácter contractual y son un avance del proyecto final. Están sujetos a posibles modificaciones derivadas del proyecto de ejecución, cumplimiento de la normativa o criterio de los arquitectos o DF del proyecto. El mobiliario y especies vegetales reflejados en plano no está incluido.