



ATLANTIDA EDIFICIO promueve:

Viviendas VPO y VPJ de 2 y 3 dormitorios con garaje y trasteros en régimen de cooperativa en Aranda de Duero (Burgos).

- www.atlantidavpo.com
- info@atlantidavpo.com
- 947 513 575

Financia:

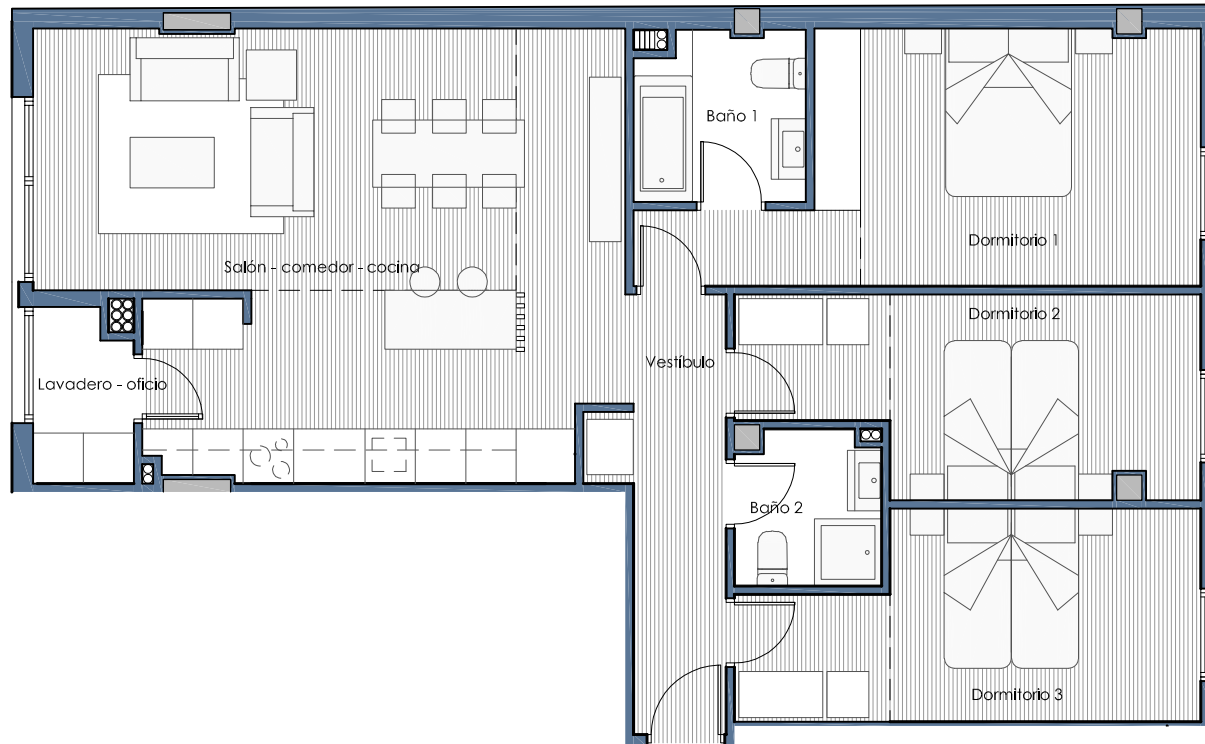

SUPERFICIE UTIL	(m2)
interior	90,00
Vestíbulo	6,55
Salón-comedor-Cocina	34,40
Dormitorio 1	16,05
Dormitorio 2	11,25
Dormitorio 3	12,20
Baño 1	4,00
Baño 2	3,10
Lavadero- oficio	2,45

SUPERFICIE UTIL TOTAL	90,00
SUP. CONST. INTERIOR	102,90
SUP. CONST. TOTAL i/zcc	112,87

PLANTAS 1 a 5
VIVIENDAS: 1º P1.A, 2º P1.A, 3º P1.A, 4º P1.A, 5º P1.A



0 1 5 m.

Gestiona: Grupo CHR



COMERCIAL 20190410

NOTA: Los presentes planos e imágenes del edificio carecen de carácter contractual y son un avance del proyecto final. Están sujetos a posibles modificaciones derivados del proyecto de ejecución, cumplimiento de la normativa o criterio de los arquitectos o DF del proyecto. El mobiliario y especies vegetales reflejados en plano no está incluido.